

# Session de chant liturgique

Musique du Frère André Gouzes, o.p.

animée par **Patricia Saussez**  
chef de chœur Belgique  
répétitrice des FMJ Bruxelles depuis 2001



Week-end résidentiel  
à la "Maison de Famille" **Magdala**  
des **Fraternités Monastiques de Jérusalem**  
Route de Saint Viâtre Cédex 241  
41300 La Ferrière-Imbault

## 12 - 13 septembre 2015

Arrivée le vendredi 11 pour le repas du soir

Faire l'expérience physique et spirituelle d'une mise au monde de la Parole, de l'inhabitation d'une Présence, c'est l'imprenable trésor auquel nous avons accès par le Chant Sacré, né du Souffle qui nous porte et du Baiser de Dieu à notre âme.

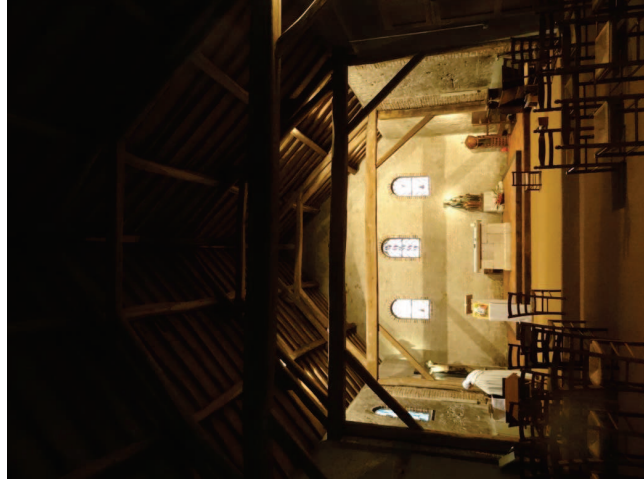

**Au commencement était le Souffle...  
Dieu insuffla son haleine de Vie  
et l'Homme devint un être Chantant !**

**Chef de Choeur** depuis plus de 20 ans, **Patricia Saussez** a la passion de transmettre la vitalité et la joie que recèle le répertoire de la "LITURGIE CHORALE DU PEUPLE DE DIEU" composé par le frère André Gouzes. Cette œuvre de plus de 3000 pages s'inspire de l'Écriture et des Pères de l'Église pour les textes et puise son style musical polyphonique - chanté a capella - aux grandes traditions catholique, luthérienne et orthodoxe.  
Chanter ainsi enraciné, libère, unifie et guérit !

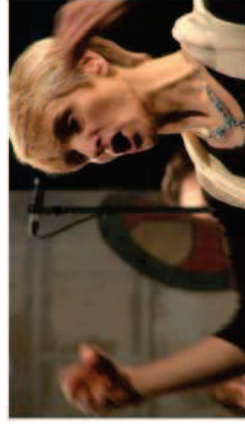

**Déroulement du week-end :**

<p><b>Vendredi soir</b> à partir de 17h : Accueil (18h30 : Vêpres) 19h15 : Repas 20h15 – 21h15 : Intro et travail du répertoire 🎵</p>	<p><b>Samedi</b> À p de 7h : Pt-déj. (en self-service) 8h : Laudes 9h-11h45 : 🎵 12h : Eucharistie 14h30 : 🎵 16h30 : Pause 17h-18h : 🎵 18h30 : Vêpres 19h15 : Repas Soirée : présentation de Magdala</p>	<p><b>Dimanche</b> À p de 7h : Pt-déj. (en self-service) 8h : Office de la Résurrection 9h30-11h45 : 🎵 12h : Eucharistie 14h30 : 🎵 15h45 : Fin</p>
---	---	--

Prévenez à l'inscription si vous avez un régime alimentaire particulier.  
Nous profiterons avec soin des livrets de chants existant à Magdala ;  
et sans doute travaillerons-nous sur quelques copies à part.

Nombre : maximum 80 personnes (en fonction des chambres !)

Renseignements auprès du chef de chœur :

[patricia@chantdessources.be](mailto:patricia@chantdessources.be)

Avenue de la Bride,9 B 1300 – Wavre Belgique

**BULLETIN D'INSCRIPTION**  
**À renvoyer avant le 27 août 2015**

Chant des Sources asbl (n°entreprise 0537 522 134)

Tienne des Coteaux, 9

B - 1300 Wavre - Belgique

 [info@chantdessources.be](mailto:info@chantdessources.be)

Nom .....  
Prénom .....  
Adresse .....  
Code postal .....  
Ville ..... Pays.....  
Courriel .....  
Tél / GSM .....

soprano  alto  ténor  basse  je ne sais pas

**Frais d'Animation**

Individuel  75€  
Couple  120 €  
Jeune - 25ans / Chômeur  30 €  
Jeune - 18 ans  gratuit



Votre règlement acte votre inscription

Chant des Sources asbl

Tienne des Coteaux, 9 1300 - Wavre

**BE49 5230 8061 6371 BIC : TRIOBEBB**

**Frais d'Hébergement**

85 € = nuitées et repas du vendredi soir au dimanche midi

Frais d'adhésion annuelle à l'Association Magdala : 5 €

À régler séparément à  votre arrivée.

Prévoir : lampe électrique, draps (sinon 5 € draps sur place) ou sac de couchage, nécessaire de toilette, bottes (région humide), vêtements chauds (pour soirées fraîches)